Wer sind Wir?

Die Jugendberufsagentur ist eine Kooperation aus Agentur für Arbeit, Jobcenter und Jugendhilfe, die gemeinsam mit den Schulen in Deinem Landkreis Jugendliche beim Übergang von Schule in Ausbildung und Beruf unterstützt.

Unsere Ziele sind:

Niemand soll verloren gehen:

Egal, ob Du noch zur Schule gehst, Probleme in Ausbildung oder Studium hast oder vielleicht gerade arbeitslos bist:
Die Jugendberufsagentur ist für alle jungen Menschen unter 25 Jahren da.

Bündelung und Abstimmung der Beratung

In der Jugendberufsagentur erhältst Du die passgenaue Betreung und Beratung, die Du am Übergang von Schule in Ausbildung und Beruf benötigst.

Kurze Wege

Bei Bedarf begleiten wir Dich zu weiteren Stellen.

In der Jugendberufsagentur findest Du uns:

- **Bundesagentur für Arbeit**
- **Jobcenter**
- **Jugendhilfe**

Kontakt:

Du möchtest wissen, wann wir mit der Jugendberufsagentur an Deiner Schule sind?

Dann melde Dich: **Jugendberatungs- und Hilfezentrum im Landkreis Peine**
Tel.: 05171 80 60-0
E-Mail: jub@bbg-peine.de

bbg

Offene Sprechzeiten

Montag - Donnerstag:	Freitag:
08.30 - 16.30 Uhr	8.30 - 12.00 Uhr

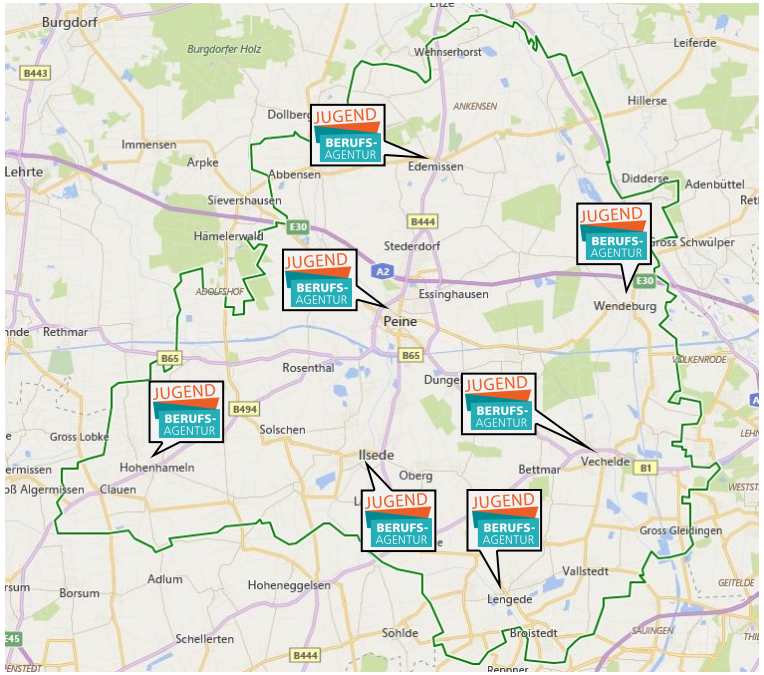

Kooperationspartner:

LANDKREIS PEINE

Bundesagentur für Arbeit

JUGEND BERUFS-AGENTUR

Du stehst kurz davor, beruflich zu starten.

Wir unterstützen dich!

Ich habe noch keinen Plan

Die Jugendberufsagentur bietet Beratung und Unterstützung bei allen Fragen des Übergangs von der Schule in den Beruf. Hier bist Du richtig, wenn Du bald Deinen Schulabschluss in der Tasche hast und Dich fragst, wie es danach weitergehen soll. Vielleicht hast Du die Schule aber auch schon verlassen und möchtest nun mit einer Ausbildung oder einem Studium starten. Die Jugendberufsagentur bietet Dir die passende Unterstützung an.

Ich möchte eine Ausbildung machen

Es gibt über 350 verschiedene Ausbildungsberufe in Betrieben, dazu kommen noch die schulischen Ausbildungsberufe. Wer soll da den Überblick behalten? Die Jugendberufsagentur unterstützt Dich bei der Berufswahl und hilft Dir dabei herauszufinden, welcher Beruf zu Dir passt. Sie hilft Dir auch bei Deiner Suche nach einem Ausbildungsplatz. Die Beraterinnen und Berater wissen, was Ausbildungsbetriebe von Dir erwarten und können Dir wertvolle Tipps geben.

Ich bin auf Jobsuche

Die größte Auswahl an Arbeits- und Ausbildungsstellen findest Du auf der Jobbörse der Agentur für Arbeit.
Im Gespräch lässt sich manches leichter klären und die Vermittlerinnen und Vermittler wissen, welche Betriebe Personal suchen. Du kannst einen Termin für ein persönliches Gespräch mit uns vereinbaren. Wir haben auch Angebote für befristete Beschäftigungen, wie Jobs in den Ferien oder zur Überbrückung der Wartezeit auf einen Studienplatz.

Ich möchte weiter zur Schule gehen

Du möchtest noch weiter zur Schule gehen? Dafür kann es gute Gründe geben:

- Du möchtest einen fehlenden Schulabschluss nachholen.
- Du strebst einen höherwertigen Schulabschluss an.
- Du möchtest eine schulische Vorbereitung für eine Berufsausbildung machen.
- Du möchtest einen beruflichen Abschluss an einer Schule machen.

Vielleicht ist auch eine Berufsausbildung für Dich sinnvoll. Einen höheren Schulabschluss kannst Du auch mit bzw. nach der Berufsausbildung erreichen. In der Jugendberufsagentur beraten wir Dich über diese Möglichkeiten.

Ich möchte studieren

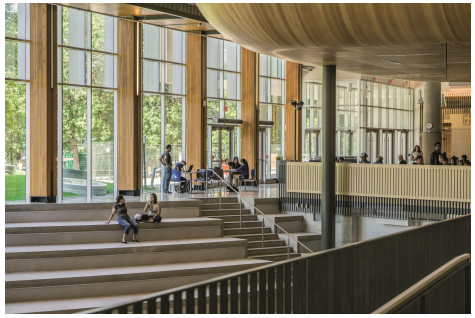

Du möchtest studieren? Dann helfen Dir die Spezialistinnen und Spezialisten in der Jugendberufsagentur dabei, Deinen Plan zu verwirklichen.

Welches Studium, welche Hochschule oder Universität, welche Voraussetzungen?

Sie klären gemeinsam mit Dir, was Du tun musst, um Dich als Studentin oder Student einschreiben zu können. Hierfür vereinbarst Du einfach einen Beratungstermin mit der Berufsberatung für akademische Berufe.

Ich habe andere Sorgen und Fragen

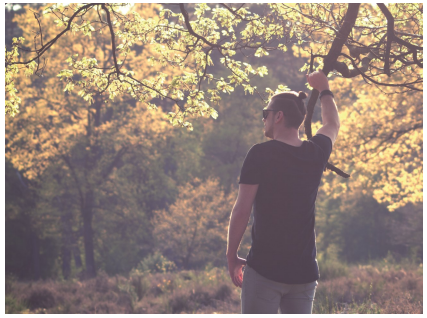

Irgendwie ist gerade alles zu viel? Du hast ganz andere Sorgen oder Dinge zu bewältigen, die Dich so viel Kraft, Zeit und Energie kosten, dass das Thema Ausbildung und Beruf noch gar nicht dran ist.

Wir sind auch bei diesen Themen für Dich da:

- Wohnen/Eltern
- Geld/Schulden
- Krisen/Gesundheit
- Dein Kind/Dein Partner

In der Jugendberufsagentur bekommst Du Hilfe bei diesen Fragen.

Ruf an und mach einen Termin für ein Gespräch mit uns.